

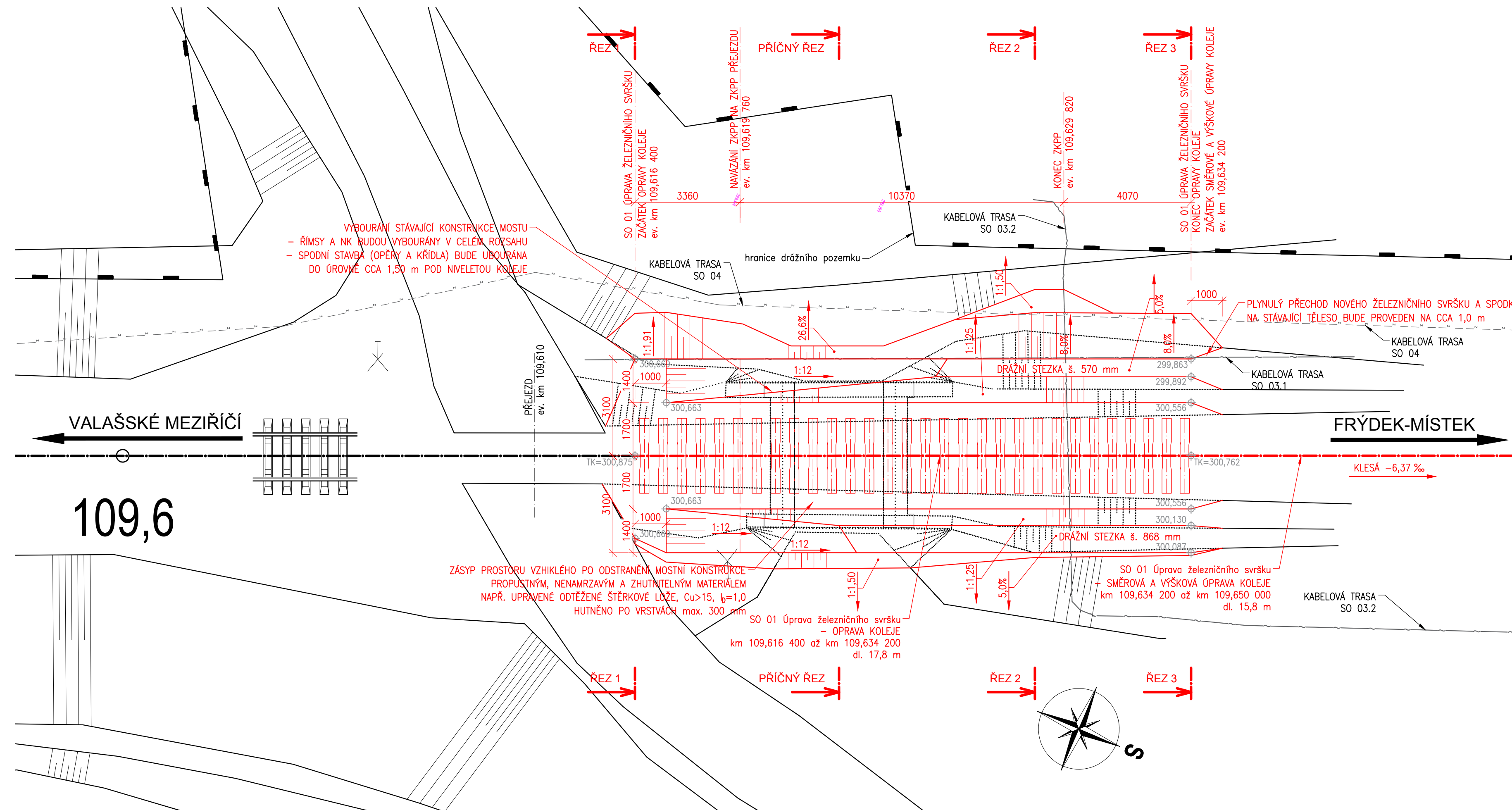

M1:100



| | | | |
|-----------|-------|-------|-----------------|
| | | | ČÍSLO SOUPRAVY: |
| | | | |
| | | | |
| REVIZE Č. | DATUM | ZMĚNA | |

SUDOP BRNO, spol. s r.o.
 Kounicova 26
 611 36 Brno

| | | | | |
|---|---|---|--|-----------------------|
| OBJEDNAVATEL: | Správa železnic, s.o., Dílažďená 1003/7, 110 00 Praha 1 Oblastní ředitelství Ostrava | | tel. : +420 942 625 804 E-mail: sudop@sudop-brno.cz | |
| PROFESNÍ SKUPINA: | 12 Mosty | VEDOUČÍ PROF. SKUPINY Ing. Radomír Hanák | GENERÁLNÍ ŘEDITEL Ing. Kamil Chmela | |
| ODPOVĚDNÝ PROJ. ZAKÁZKY Ing. Štěpán Karmes | ODPOVĚDNÝ PROJ. PS, SO Ing. Štěpán Karmes | NAVRHL., VYPRACOVAL Ing. Vojtěch Kozáček | KONTROLOVAL Ing. Štěpán Karmes | |
| KRAJ: Moravskoslezský | | POVĚŘENÝ OÚ: Frýdek–Místek | STUPEŇ: DSP | |
| Most v km 109,622 na trati Valašské Meziříčí - Frýdek-Místek (TÚ 2131) SO 02 Most v km 109,622 | | | ZAK. ČÍSLO 21113-06-1122 | ARCH. ČÍSLO |
| | | | MĚŘÍTKO 1:100 | POČET FORMÁTŮ 4 A4 |
| | | | DATUM: 11/2021 | |
| Půdorys - nový stav | | | ČÁST DOKUM. D.2.1.2.1 | PŘÍLOHA 2.3.1 |